



Liberté



Dignité



Sourire



Humanité

Vie



Vous souhaitez obtenir des informations complémentaires ? Visiter l'EHPAD de Carentoir ? Recevoir un dossier d'admission ?

N'hésitez pas à nous contacter !

NOUS RENDRE VISITE

EHPAD de Carentoir
Centre hospitalier intercommunal Redon-Carentoir
5 rue Abbé de la Vallière
56910 Carentoir

NOUS CONTACTER

Tél : 02 99 93 70 00
Fax : 02 99 08 82 58

www.ch-redon-carentoir.fr



EHPAD DE CARENTOIR

ÉTABLISSEMENT D'HÉBERGEMENT
POUR PERSONNES ÂGÉES
DÉPENDANTES



©CHIRC | COM-COM-007-002-NOVEMBRE 2021 | CRÉDIT PHOTO : CHIRC



L'ÉQUIPE

Une **équipe pluridisciplinaire** assure les soins quotidiens et l'accompagnement des résidents **24h/24**.

L'EHPAD bénéficie également de la **sécurité d'un environnement médical** grâce à l'appui de l'ensemble des structures de l'hôpital, notamment l'**équipe mobile de gériatrie**, l'**équipe mobile de soins palliatifs**, l'**aumônerie** et le pôle de **santé mentale**.

L'EHPAD propose à ses résidents la création d'un **projet de vie** qui privilégie les moments forts de la journée, tout en assurant, de jour comme de nuit, une **prise en soins individualisée** par une **équipe pluridisciplinaire** composée :

- d'un **médecin coordonnateur**,
- d'un **cadre**,
- d'**infirmier(e)s** diplômé(e)s d'État
- d'**aides-soignant(e)s** de jour et nuit,
- d'une **ergothérapeute**,
- d'une **enseignante en activité physique adaptée**,
 - d'une **animatrice**,
 - d'une **psychologue**,
 - d'**agents de service hospitalier**.

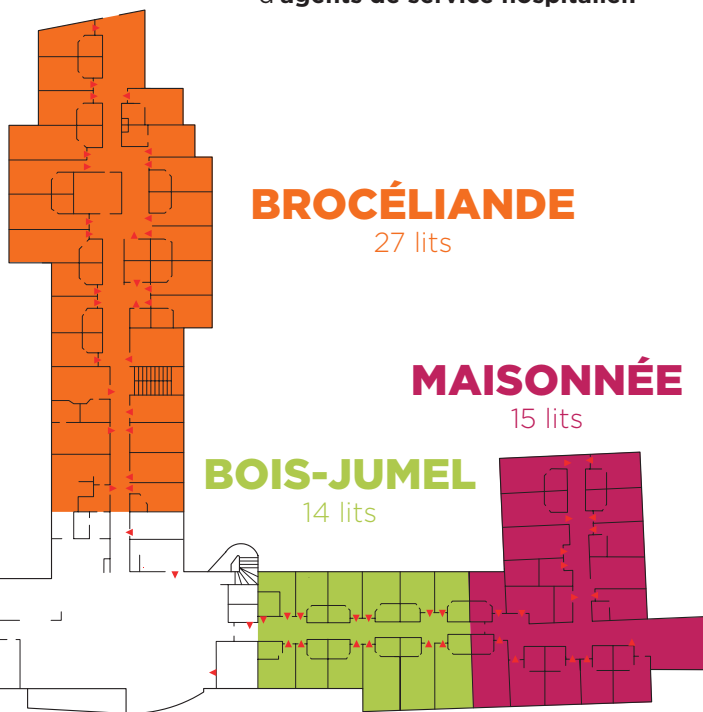

FONDELIENNE
15 lits

BROCÉLIANDE
27 lits

BOIS-JUMEL
14 lits

MAISONNÉE
15 lits

L'EHPAD DE CARENTOIR

Rattaché au centre hospitalier de Redon-Carentoir, l'EHPAD de Carentoir (établissement d'hébergement pour personnes âgées dépendantes) accueille des **personnes âgées de plus de 60 ans** ayant besoin de soins et d'aide pour les actes de la vie quotidienne.

D'une capacité de **71 lits**, l'établissement est organisé en quatre unités.

- **Trois unités « classiques » de 56 lits** qui assurent la surveillance médicale, les soins infirmiers, la rééducation et les soins de confort aux résidents.
- **Une unité Alzheimer de 15 lits** qui accueille les résidents atteints de démence de type Alzheimer ou maladie apparentée. Au sein de cette unité, les équipes veillent au maintien du potentiel de chacun, afin que les résidents désorientés conservent une vie relationnelle la plus cohérente possible.



LA VIE QUOTIDIENNE

L'hébergement

L'EHPAD de Carentoir propose des **chambres individuelles** et des **chambres doubles meublées**. Toutes les chambres sont équipées

- d'un **lit médicalisé**,
- d'une **salle d'eau** avec **lavabo** et **WC**,
- d'une **prise de téléphone** et de **télévision**.

Les résidents ont également la possibilité d'apporter des petits meubles ainsi que des objets décoratifs.

La résidence dispose de **salons**, d'une **salle à manger** avec un **espace dédié aux animations**, d'une **cuisine thérapeutique**, une **chapelle**, etc.

Au calme et proche de tous commerces, l'EHPAD de Carentoir se situe dans un havre de paix et de verdure.

La restauration et la blanchisserie

Les repas sont servis **en salle à manger** ou **en chambre** selon l'état de santé des résidents. Ils sont préparés et livrés par le Syndicat Interhospitalier Logistique du Golfe du Morbihan (SILGOM) situé à Saint-Avé. Le SILGOM assure aussi le **traitement du linge plat** et du **linge des résidents**.

Les animations

L'organisation des animations est coordonnée par une **animatrice**, en collaboration avec les soignants et en partenariat avec l'**association** des « résidents de l'EHPAD » et une équipe de **bénévoles**.

Des **animations collectives et individuelles** sont proposées tous les jours aux résidents, comme par exemple des **activités culinaires**.

